NOWA JANTAROWA

BUDYNEK WIELORODZINNY NR 2

www.nowajantarowa.pl

BIURO SPRZEDAŻY MIESZKAŃ

TEL. 606 722 139

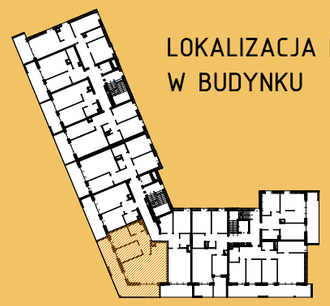

LOKALIZACJA MIESZKANIA W BUDYNKU

N

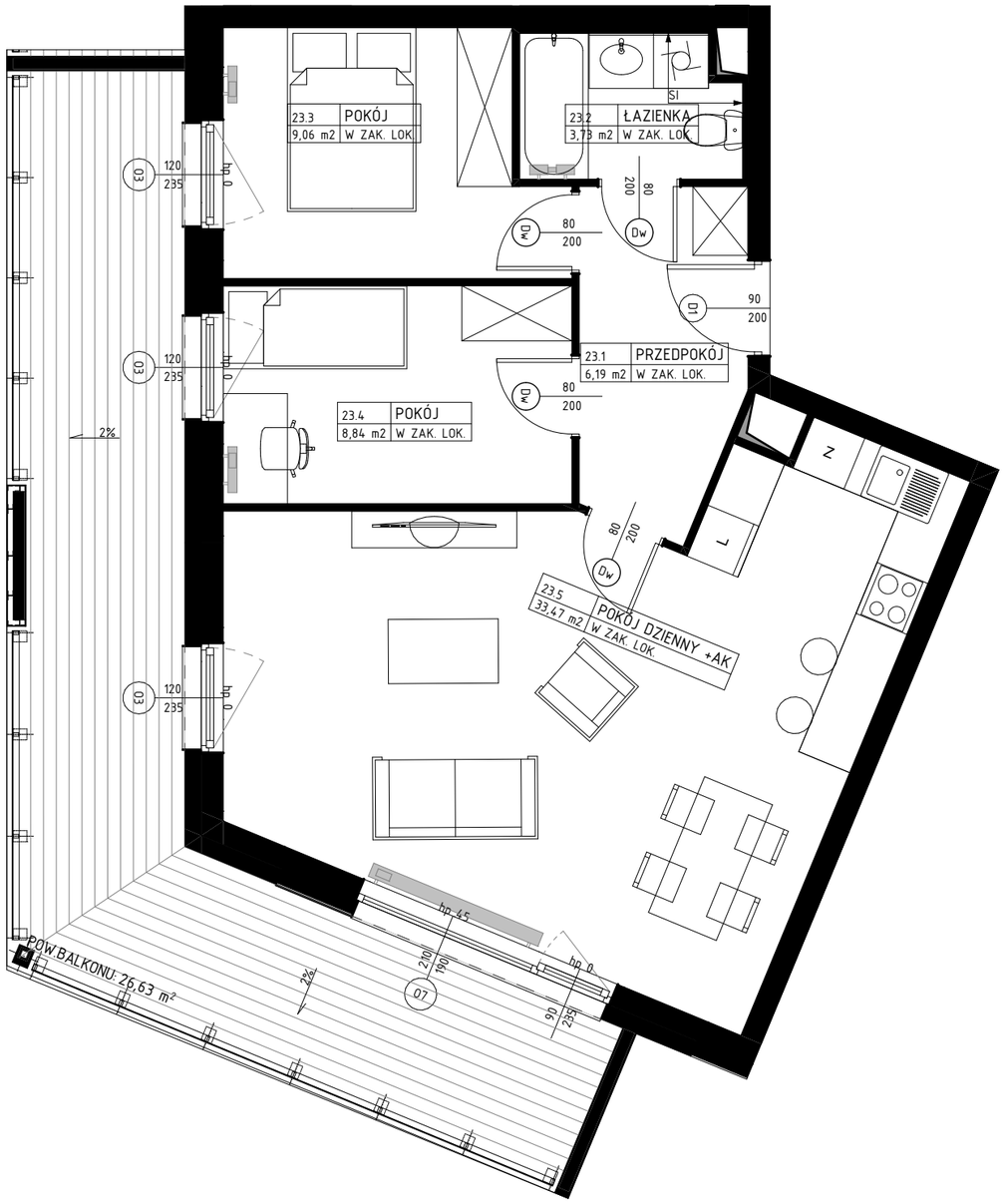

NUMER MIESZKANIA **B.23**

LICZBA POKOI **3P+AK**

PIĘTRO **+1**

POWIERZCHNIA UŻYTKOWA **61,28 m²**

PROJEKT STANOWI WYCINEK OPRACOWANIA Z PROJEKTU WYKONAWCZEGO. INSTALACJE I WYMIARY PODANE SĄ W STANIE SUROWYM BEZ WYKOŃCZENIA ŚCIAN (TYNK, GLAZURA, ITP.) POWIERZCHNIE UŻYTKOWE POSZCZEGÓLNYCH POMIESZCZEŃ LOKALU PODANO W STANIE WYKOŃCZONYM ZGODNIE Z NORMĄ PN-ISO 9836

OZNACZENIA

- Di 80/200 — drzwi wewnątrzlokalowe do decyzji lokatora, otwór w murze 90x210
- hp — wysokość parapetu
- SI — sugerowana demontowalna ścianka instalacyjna
- grzejnik
- grzejnik łazienkowy
- Z — zmywarka
- L — lodówka
- pralka

PROJEKTANT

AKM PRACOWNIA AKM S.C.

UL. A. GROTTGERA 9/8 20-029 LUBLIN TEL. 81 4795031 PRACOWNIA@PRACOWNIAAKM.PL WWW.PRACOWNIAAKM.PL

DEWELOPER

ZIPIS

Zakład Instalacji Przemysłowych i Sanitarnych Jan Pastwa

Biuro Leszczyńskiego 14/1,
20-069 LUBLIN
tel:606-722-139
email:mieszkania@zipis.pl